

Preise und Aktionen

Preise Pro Nacht 2021 – Stellplätze

| Kategorie | 05.01.'21 bis 10.02.'21 16.02.'21 bis 27.03.'21 07.11.'21 bis 24.12.'21 | 11.02.'21 bis 15.02.'21 28.03.'21 bis 01.04.'21 06.04.'21 bis 12.05.'21 06.06.'21 bis 03.07.'21 12.09.'21 bis 06.11.'21 | 02.04.'21 bis 05.04.'21 16.05.'21 bis 21.05.'21 25.05.'21 bis 02.06.'21 04.07.'21 bis 10.07.'21 29.08.'21 bis 11.09.'21 25.12.'21 bis 08.01.'22 | 13.05.'21 bis 15.05.'21 22.05.'21 bis 24.05.'21 03.06.'21 bis 05.06.'21 11.07.'21 bis 28.08.'21 |
|--------------------------------|---|---|--|--|
| Saisonzeit | Nebensaison 1 | Nebensaison 2 | Hauptsaison 1 | Hauptsaison 2 |
| ① bis 70 m ² | Tagespauschale 24,00 € | 28,00 € | 36,00 € | 38,00 € |
| ② 71 bis 90 m ² | Tagespauschale 26,00 € | 30,00 € | 38,00 € | 40,00 € |
| ③ 91 bis 110 m ² | Tagespauschale 28,00 € | 32,00 € | 40,00 € | 42,00 € |
| ④ ab 111 m ² | Tagespauschale 30,00 € | 34,00 € | 42,00 € | 44,00 € |
| Zuschlag Komfortstellplatz | 1,50 € | 1,50 € | 1,50 € | 1,50 € |
| Ermäßigung Einzelperson | -1,00 € | -1,00 € | -1,00 € | -1,00 € |
| Zusatz Kind (4-15) | 1,50 € | 2,00 € | 3,00 € | 3,50 € |
| Zusatz Erwachsener (ab 16) | 3,00 € | 4,00 € | 5,00 € | 6,00 € |
| Strompauschale (5 kW/Tag) | 2,80 € | 2,80 € | 2,80 € | 2,80 € |
| Hund | 3,00 € | 3,00 € | 3,50 € | 3,50 € |
| Beistellzelt | 4,00 € | 4,00 € | 5,00 € | 5,00 € |
| Kühlschrank | 4,50 € | 4,50 € | 4,50 € | 4,50 € |
| Spätabreise bis 14 Uhr | - | - | 10,00 € | 10,00 € |
| Spätabreise bis 18 Uhr | - | - | 28,00 € | 28,00 € |
| Leergebühr | 1,50 € | 3,50 € | - | - |
| Ermäßigung | 5% ab 15 Tage, 10% ab 30 Tage | | | |

Preise gültig vom 05.01.2021 bis 08.01.2022. Die Tagespauschale pro Übernachtung beinhaltet einen Stellplatz inklusive 2 Personen, die Duschen und das Warmwasser und die KONUS-Gästekarte. Zzgl. örtlicher Kurtaxe gemäß Kurtaxensatzung der Gemeinde Kirchzarten. In der Zeit von Mitte Mai bis Mitte September (Änderungen vorbehalten) ist zudem der Eintritt in das benachbarte Freibad in der Tagespauschale inbegriffen. Alle Preise inklusive der gesetzlichen Mehrwertsteuer.

Preise Pro Nacht 2021 – Mietbadezimmer

| | | | | |
|---|---------|---------|---------|---------|
| ① Mietbadezimmer Dusche, Waschbecken, WC | 9,00 € | 9,00 € | 11,00 € | 11,00 € |
| ② Mietbadezimmer Dusche, Waschbecken, WC | 11,00 € | 11,00 € | 13,00 € | 13,00 € |

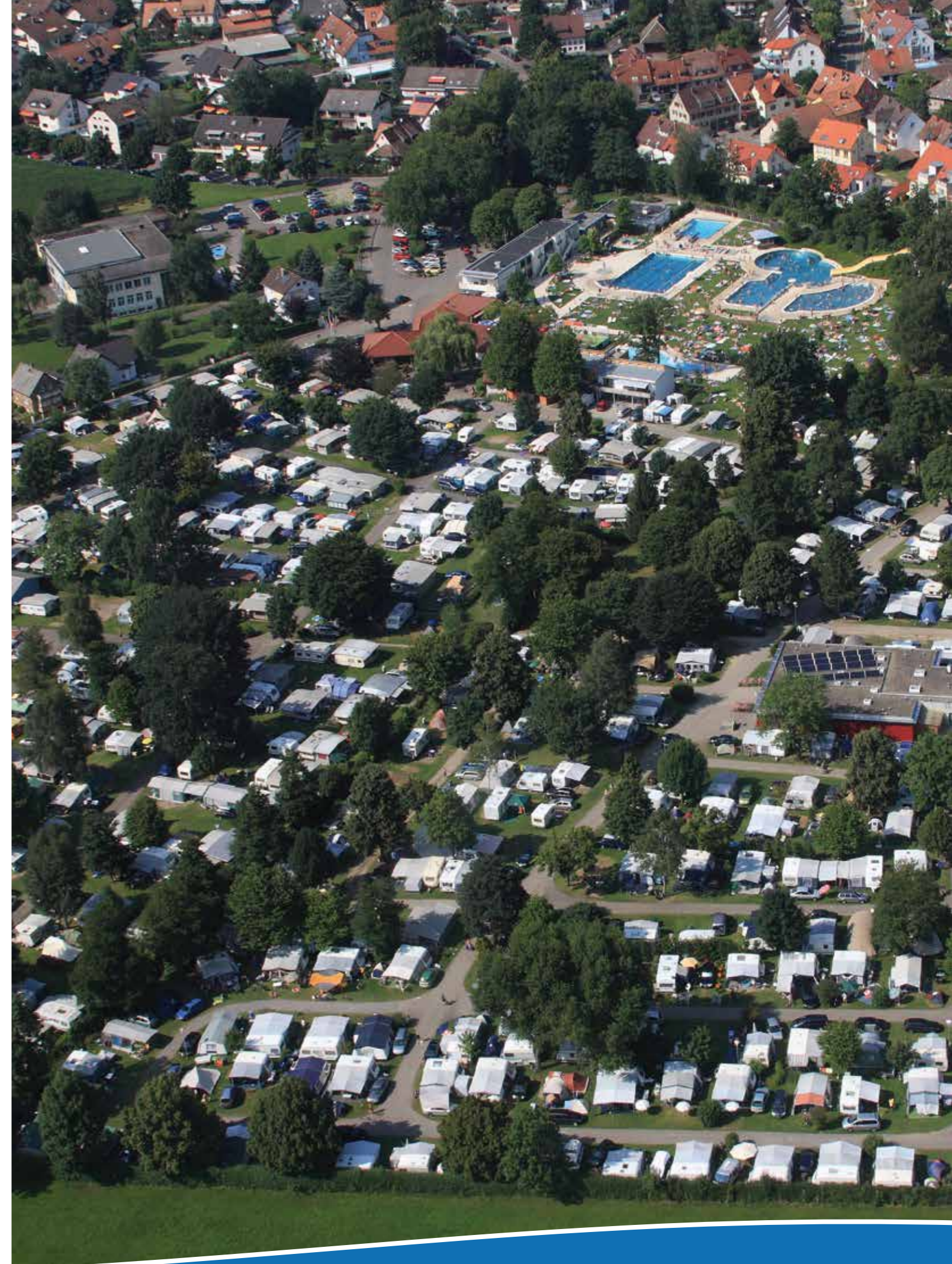

Fünf-Sterne-Camping im Südschwarzwald

MIETWOHNWAGEN
Kategorie ① & ②



MIETWOHNWAGEN
Kategorie ③

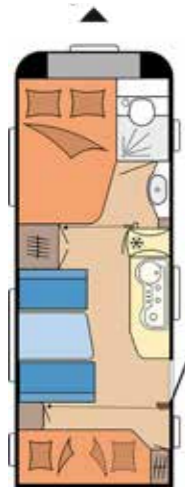

MOBILHEIM
48 qm



Kategorie ④



MIETWOHNWAGEN
SEASONCAMPER
Kategorie ⑤

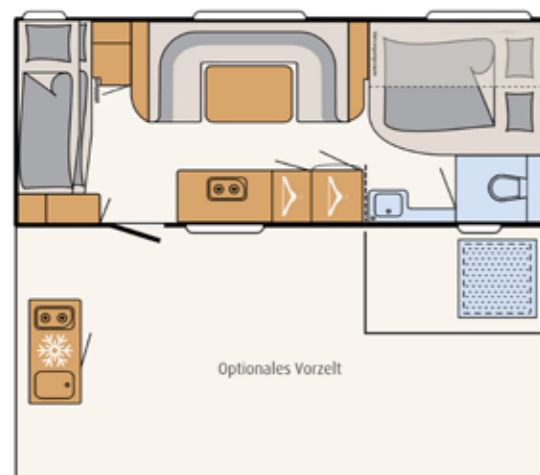

FERIENZIMMER
Kategorie ①
25 qm

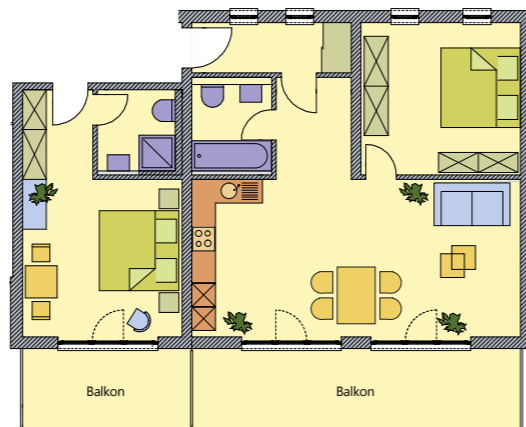

FERIENWOHNUNG
Kategorie ②
47 qm

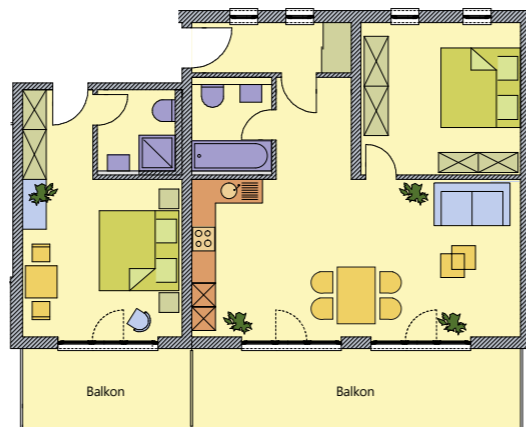

FERIENWOHNUNG
Kategorie ③ „Balkon“
50 qm



FERIENWOHNUNG
Kategorie ④ „Dachterrasse“
50 qm



Preise 2021 – Mietwohnwagen

| Kategorie | 05.01.'21 bis 10.02.'21 16.02.'21 bis 27.03.'21 07.11.'21 bis 24.12.'21 | 11.02.'21 bis 15.02.'21 28.03.'21 bis 01.04.'21 06.04.'21 bis 12.05.'21 06.06.'21 bis 03.07.'21 12.09.'21 bis 06.11.'21 | 02.04.'21 bis 05.04.'21 16.05.'21 bis 21.05.'21 25.05.'21 bis 02.06.'21 04.07.'21 bis 10.07.'21 29.08.'21 bis 11.09.'21 25.12.'21 bis 08.01.'22 | 13.05.'21 bis 15.05.'21 22.05.'21 bis 24.05.'21 03.06.'21 bis 05.06.'21 11.07.'21 bis 28.08.'21 |
|--|---|---|--|--|
| | Nebensaison 1 | Nebensaison 2 | Hauptsaison 1 | Hauptsaison 2 |
| ① normales Vorzelt | 59,00 € | 64,00 € | 79,00 € | 83,00 € |
| ② festes Vorzelt | 61,00 € | 66,00 € | 82,00 € | 85,00 € |
| ③ festes Vorzelt | 63,00 € | 68,00 € | 84,00 € | 87,00 € |
| ④ exklusive Ausstattung festes Vorzelt | 65,00 € | 70,00 € | 86,00 € | 89,00 € |
| ⑤ Seasoncamper Luxusausstattung normales oder festes Vorzelt | 65,00 € | 80,00 € | 100,00 € | 115,00 € |
| Weitere Person Kind (4-15 J.) | 2,00 € | 2,50 € | 4,00 € | 4,00 € |
| Erwachsener (ab 16 J.) | 3,00 € | 4,00 € | 6,00 € | 6,00 € |
| Hund | 5,00 € | 5,00 € | 5,00 € | 5,00 € |
| Ermäßigung | | 5% ab 5 Tage, 10% ab 10 Tage | | |

Preise 2021 – Ferienzimmer/Ferienwohnung

| Saisonzeit | Nebensaison 1 | Nebensaison 2 | Hauptsaison 1 | Hauptsaison 2 |
|--------------------------------|---------------|------------------------------|---------------|---------------|
| ① Ferienzimmer | 59,00 € | 65,00 € | 78,00 € | 82,00 € |
| ② Ferienwohnung | 73,00 € | 77,00 € | 99,00 € | 105,00 € |
| ③ Ferienwohnung „Balkon“ | 93,00 € | 105,00 € | 124,00 € | 135,00 € |
| ④ Ferienwohnung „Dachterrasse“ | 97,00 € | 110,00 € | 139,00 € | 145,00 € |
| Weitere Person Kind (4-15 J.) | 2,00 € | 2,50 € | 4,00 € | 4,00 € |
| Erwachsener (ab 16 J.) | 3,00 € | 4,00 € | 6,00 € | 6,00 € |
| Ermäßigung | | 5% ab 5 Tage, 10% ab 10 Tage | | |

Preise 2021 – Mobilheim

| Saisonzeit | Nebensaison 1 | Nebensaison 2 | Hauptsaison 1 | Hauptsaison 2 |
|-------------------------------|---------------|------------------------------|---------------|---------------|
| ① Mobilheim | 110,00 € | 125,00 € | 155,00 € | 162,00 € |
| Weitere Person Kind (4-15 J.) | 2,00 € | 2,50 € | 4,00 € | 4,00 € |
| Erwachsener (ab 16 J.) | 3,00 € | 4,00 € | 6,00 € | 6,00 € |
| Hund | 5,00 € | 5,00 € | 5,00 € | 5,00 € |
| Ermäßigung | | 5% ab 5 Tage, 10% ab 10 Tage | | |

Preise gültig vom 05.01.2021 bis 08.01.2022 und verstehen sich inkl. der gesetzlichen Mehrwertsteuer und zzgl. örtlicher Kurtaxe gemäß Kurtaxensatzung der Gemeinde Kirchzarten. Mindestaufenthalt 2 Übernachtungen. Der Preis pro Übernachtung beinhaltet 2 Personen sowie alle Nebenkosten wie Strom, Gas und Endreinigung. Sie erhalten zudem die KONUS-Gästekarte und freien Eintritt in das benachbarte Freibad (Mitte Mai bis Mitte September - Änderungen vorbehalten). Bettwäsche und Frottierwäsche sind inbegriffen. Ausgenommen sind Mietwohnwagen. Hier sind Bettwäsche und Frottierwäsche mitzubringen oder können alternativ gemietet werden. Bettwäsche pro Satz: 5,00 €, Frottierwäsche pro Satz: 5,00 €. Haustiere nur auf Anfrage, in ausgewählten Mietwohnwagen und Mobilheimen für 5,00 € je Haustier und Nacht. Bitte beachten Sie, dass alle Mietunterkünfte rauchfrei sind.

Preise vorbehaltlich Irrtümer und gesetzlicher Änderungen.